

MODULARIO  
F. rig. rend. 498



MINISTERO DELLE FINANZE

DIREZIONE GENERALE DEL CATASTO E DEI SERVIZI TECNICI ERARIALI

# NUOVO CATASTO EDILIZIO URBANO

Mod. A (Nuovo Catasto Edilizio Urbano)

Lirc  
300

(R. DECRETO-LEGGI 13 APRILE 1998, N. 68)

Planimetria dell'immobile situato nel Comune di FAUGLIA

Via CASAFERRI

Ditta AZIENDA TERR. EDILIZIA RESIDENZIALE PER L'EDIFICIO - COMUNE DI PAUSILIA PER L'AREA

Allegata alla dichiarazione presentata all'Ufficio Tecnico Erariale di PISA

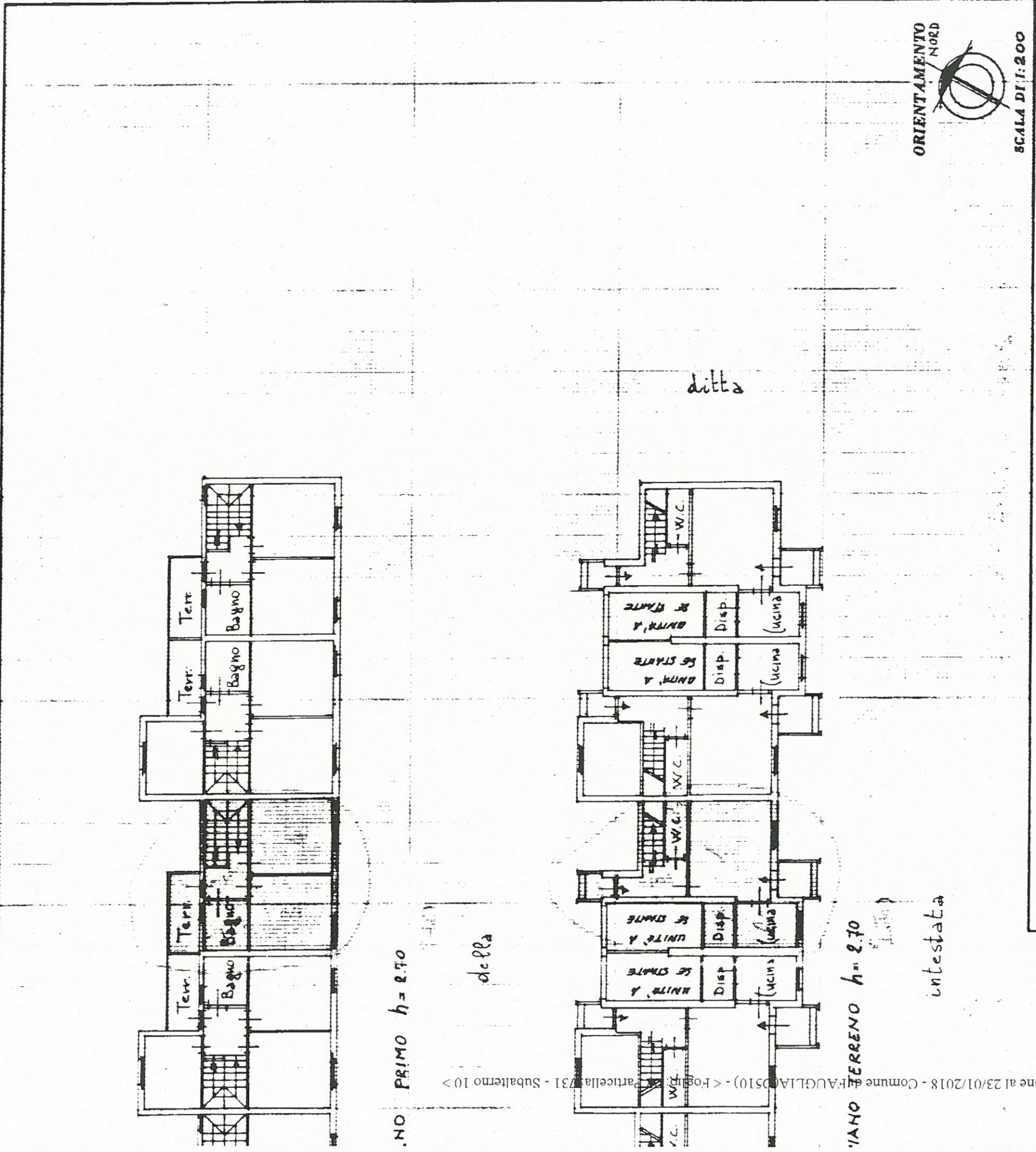

Catasto dei Fabbricati - Situazione al 23/01/2018 - Comune di FAUGLIA (510) - < Foglio 731 - Particella 731 - Subalterno 10 >  
VIA CASAFERRI piano: 1-1;  
Ultima Planimetria in atti

SPAZIO RISERVATO PER LE ANNOTAZIONI D'UFFICIO

DATA	PROT. N°
LOCAIO 22	MUNICIPALE 731
	10

Compilata dal GEOMETRA  
LIO LORENZETTI

Iscritto all'Albo de I.A.C.P.  
della Provincia di PISA

DATA 10 novem bre 1993

Firma: *[Signature]*

Data presentazione: 05/11/1993 - Data: 23/01/2018 - n. P10004844 - Richiedente FEDERICI GIORGIO  
Tot.schede: 1 - Formato di acq.: A3(297x420) - Fatt. di scala: 1:1

1:100 - OFFICINA S.V. ROMA

Planimetr  
Ditta AZI  
Allegata :

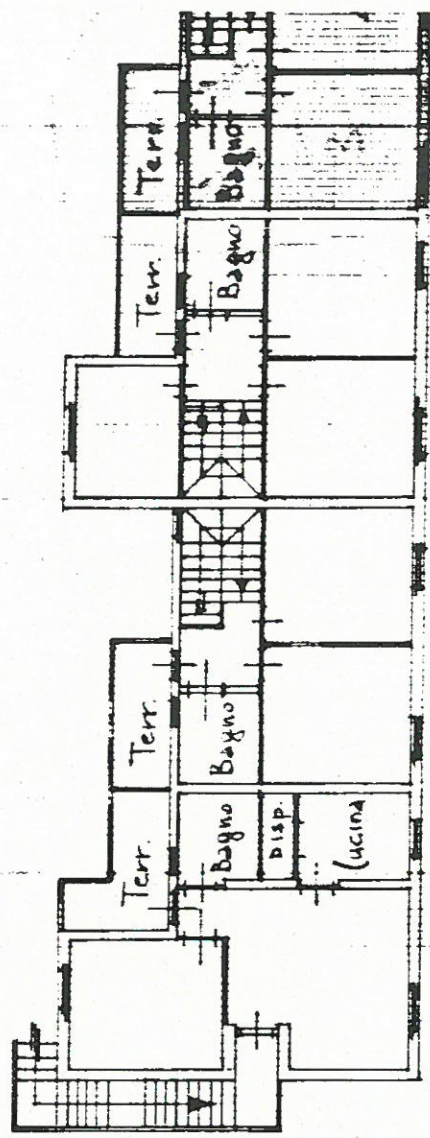

PIANO PRIMO h=2.70

della

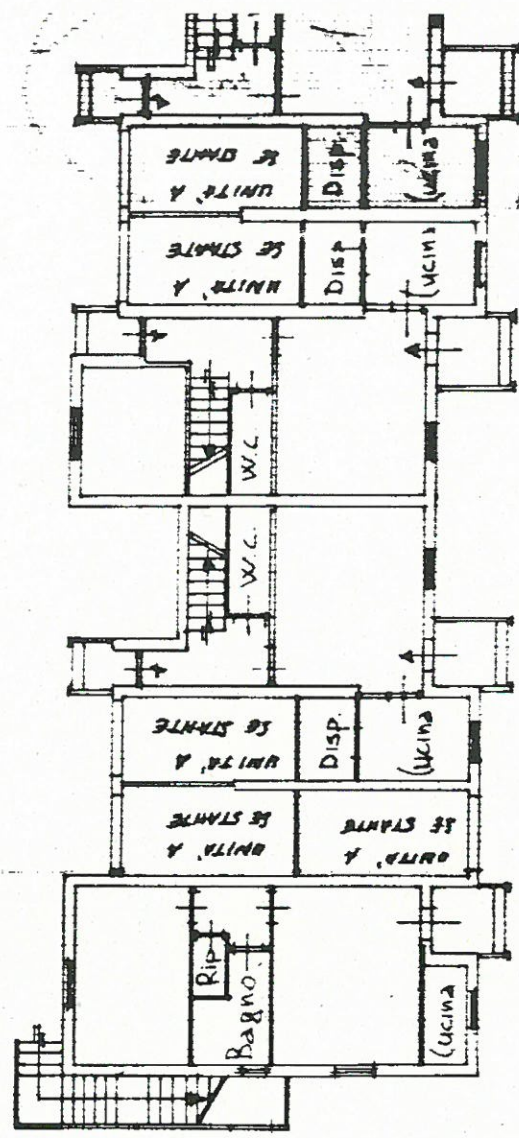

PIANO TERRENO h=2.70

intestata

C.A.S.A.F.E.R.R.I. piano: I-1,  
 Comune di FAUGLIA(D510) - < Foglio: 22 Particella: 731 - Subalterno 10 >  
 Data presentazione: 05/11/1993 - Data: 23/01/2018 - n. P10004844 - Richiedente FEDERICI GIORGIO  
 Tot. schede: 5 - Formato di acq.: A3(297x420) - Fatt. di scala: 1:1  
 Ultima Planimetria in atti

DATA  
PROT. N